

## ¿Cómo avanzar en el desarrollo humano de las sociedades?

Existen diversos criterios para valorar el desarrollo humano de las poblaciones del mundo. Uno de ellos es el Índice de Desarrollo Humano (IDH), creado por el Programa de las Naciones Unidas para el Desarrollo. Este índice mide el avance de los países, estados y municipios en tres dimensiones básicas:

- ✓ **Salud.** Se valora si incide en una esperanza de vida larga y saludable.
- ✓ **Educación.** Se evalúa cuántos años de estudio alcanzan las personas.
- ✓ **Ingreso.** Se valora si los recursos económicos obtenidos permiten lograr un nivel de vida digno.

El IDH es una herramienta que permite identificar en qué lugar existen carencias, de qué tipo y cuáles son los grupos sociales con condiciones de vida precaria a los que, por su exclusión, los gobiernos y las sociedades tienen la obligación de atender prioritariamente. Se mide a partir de valores que van de 0 a 1, donde un valor más cercano a 1 indica mayor desarrollo humano, lo cual significa mejores condiciones de vida de las personas.

### Actividad



3. En parejas, analicen el mapa y hagan lo que se indica.

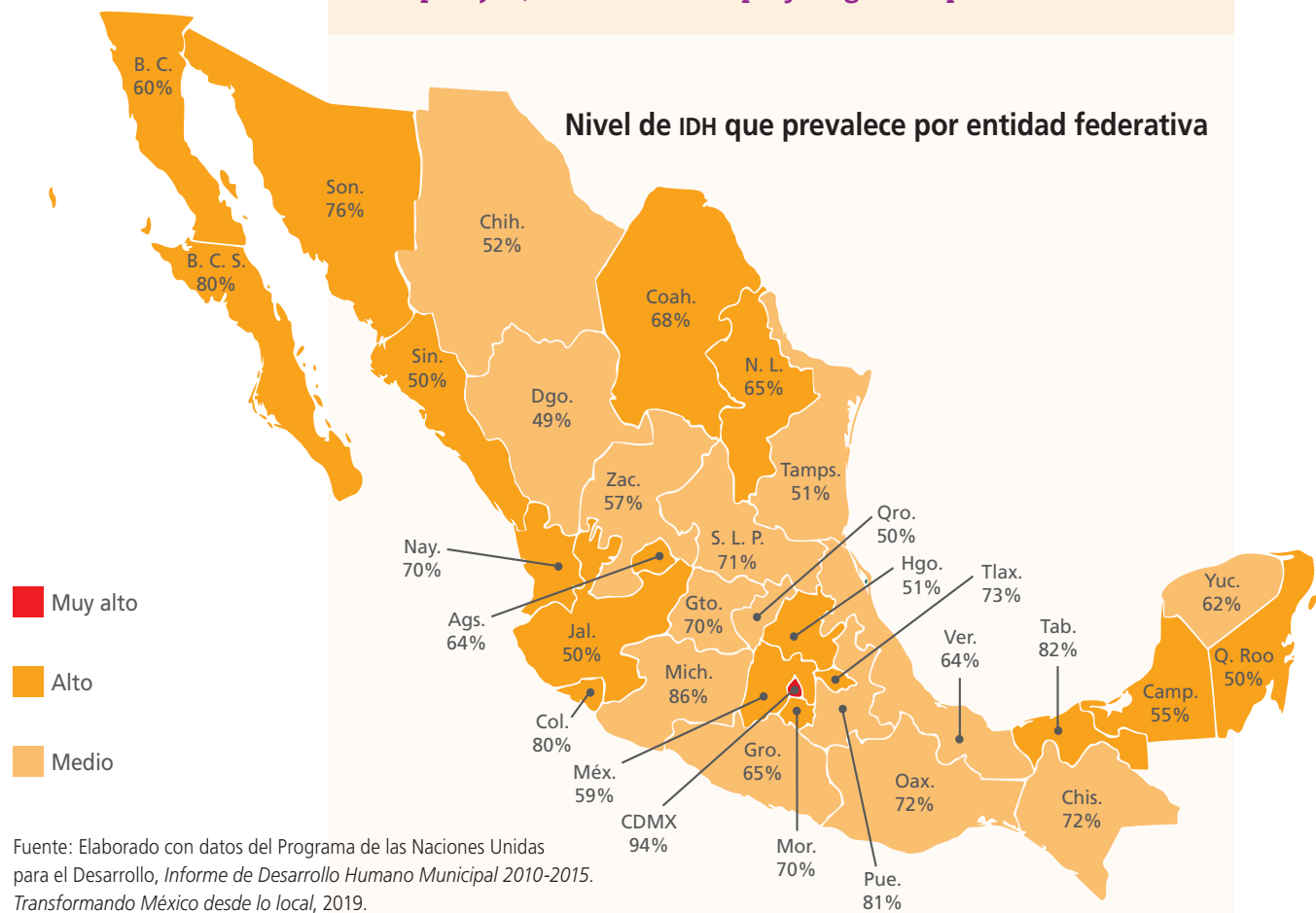

## Actividad ▶

a) Respondan las siguientes preguntas:

- ¿En qué entidades del país prevalece un nivel de IDH muy alto?

\_\_\_\_\_

- ¿En qué entidades del país prevalece un IDH medio?

\_\_\_\_\_

- ¿A qué creen que se deban estas diferencias?

\_\_\_\_\_

- ¿Qué nivel de IDH hay en la entidad donde viven?

\_\_\_\_\_

b) Retomen el cuadro que elaboraron en la actividad 2, referente al nivel de satisfacción de las necesidades de todo el grupo, y analicen si tiene alguna relación con el IDH de su entidad.

c) Compartan sus respuestas con el grupo.

Con el recurso audiovisual *Índice de Desarrollo Humano en el mundo*, conocerás las regiones con mayor y menor desarrollo, así como los múltiples retos que la humanidad aún enfrenta para el ejercicio y goce de sus derechos.



La capacidad colectiva para actuar puede ser más poderosa que la individual.

## ■ Para terminar

### Responsabilidades de los adolescentes en el logro de su bienestar

Las condiciones del entorno donde vivimos pueden brindar oportunidades, pero también plantear limitaciones para nuestro desarrollo y bienestar integral. Toma en cuenta que, conforme avanzas en el ciclo de la vida, vas adquiriendo más capacidades y poder de expresión para tomar decisiones y favorecer tu propio desarrollo y el de quienes te rodean.