

# GUANAJUATO

TERRITORIO  
**30,607 km<sup>2</sup>**  
1.6 % del territorio nacional (2015)

DENSIDAD  
**191.3 hab./km<sup>2</sup>**  
6º lugar nacional (2015)

POBLACIÓN ACTUAL  
**5,853,677 hab.**  
4.9 % del total nacional (2015)

POBLACIÓN 2030  
**6,361,401 hab.**  
proyecciones (2015)

## FAUNA SILVESTRE (2015)

**1,155**  
ESPECIES

**29º**  
LUGAR  
NACIONAL

## CONDICIONES SOCIALES (2015)

GRADO DE  
MARGINACIÓN  
**MEDIO**

## TIPOS DE VEGETACIÓN (2014)

BOSQUE  
TEMPLADO

**15.69%**

PASTIZAL

**10.75%**

SELVA SECA

**7.97%**

HOGARES  
CON JEFATURA  
FEMENINA

**27.98%**

VIVIENDAS  
CON ACCESO A  
AGUA ENTUBADA

**80.1%**

## CAMBIOS DE LA COBERTURA VEGETAL 1980 - 2014

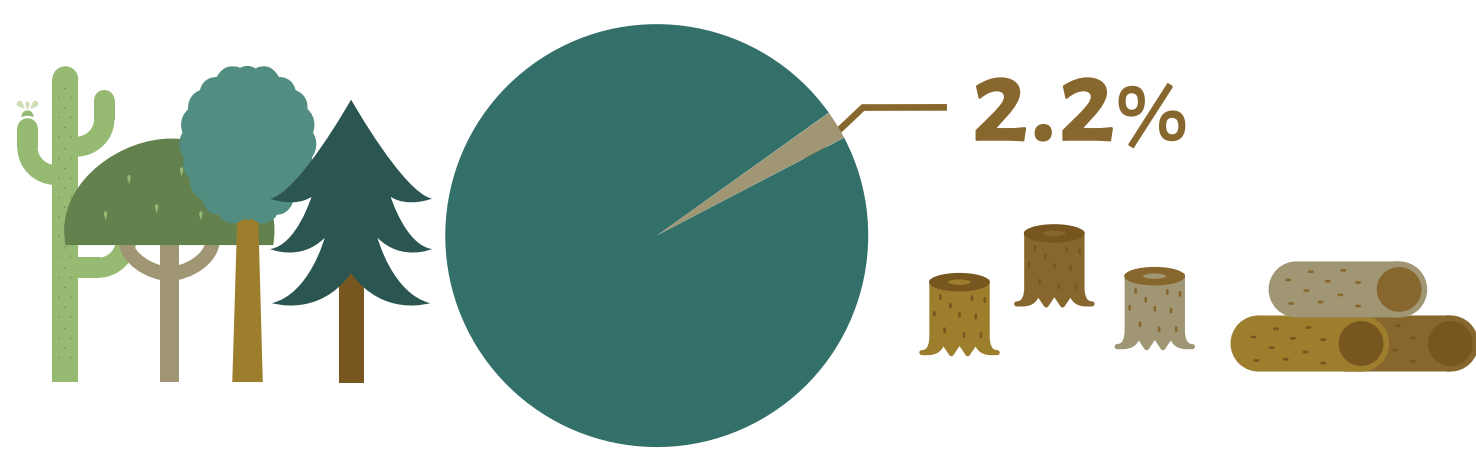

## ACTIVIDADES ECONÓMICAS 2014 \*\*

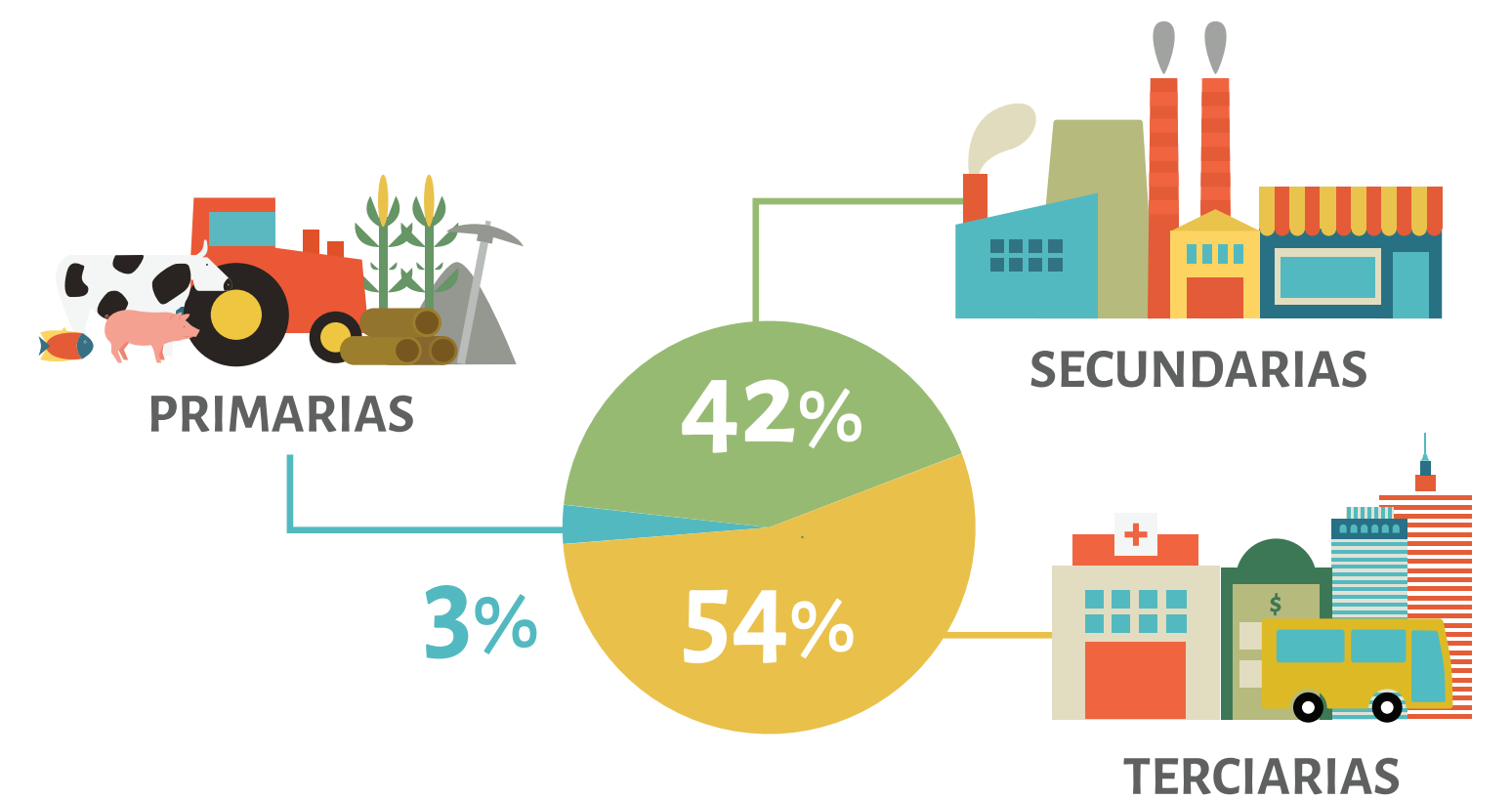

\*\* La suma de los parciales puede no coincidir con el total por el redondeo de las cifras.

## PROYECCIONES DE ESCENARIOS DE CAMBIO CLIMÁTICO AL 2030 \*

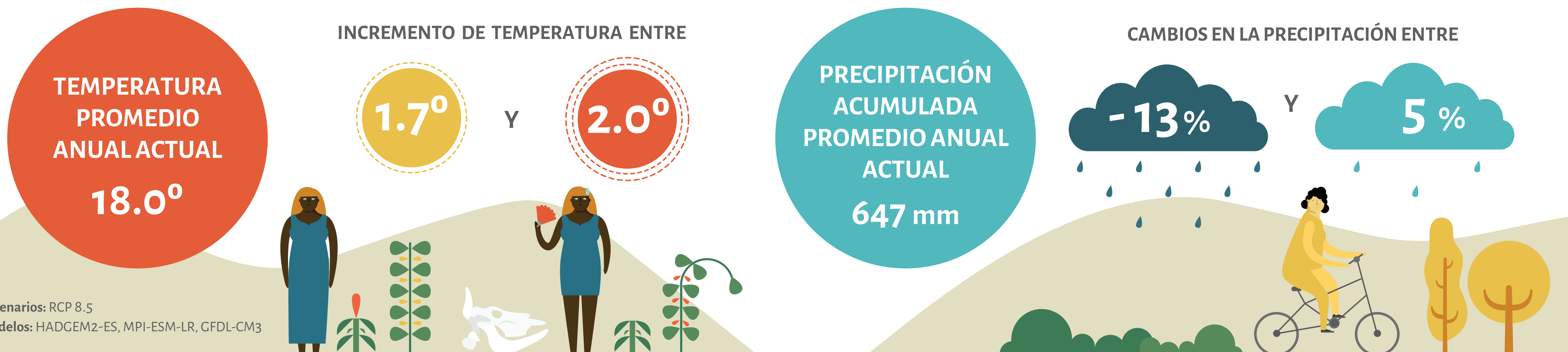

\* Escenarios: RCP 8.5  
Modelos: HADGEM2-ES, MPI-ESM-LR, GFDL-CM3

SEMARNAT  
SECRETARÍA DE  
MEDIO AMBIENTE  
Y RECURSOS NATURALES



INECC  
INSTITUTO NACIONAL  
DE ECOLOGÍA  
Y CAMBIO CLIMÁTICO

SRE  
SECRETARÍA DE  
RELACIONES EXTERIORES



AMEXCID  
AGENCIA MEXICANA  
DE COOPERACIÓN INTERNACIONAL  
PARA EL DESARROLLO



Este material se elaboró en el marco del proyecto *Comunicación y Divulgación Científica en materia de Cambio Climático*, gracias a la colaboración de la Agencia Española de Cooperación Internacional para el Desarrollo, el Instituto Nacional de Ecología y Cambio Climático, el Fideicomiso del Espacio Cultural y Educativo Betlemitas / Museo Interactivo de Economía y la Agencia Mexicana de Cooperación Internacional para el Desarrollo de la Secretaría de Relaciones Exteriores.

Para mayor información consultar la página <http://elcambioclimaticodefrente.inecc.gob.mx>