

Chiapas

La entidad donde vivo

Tercer grado

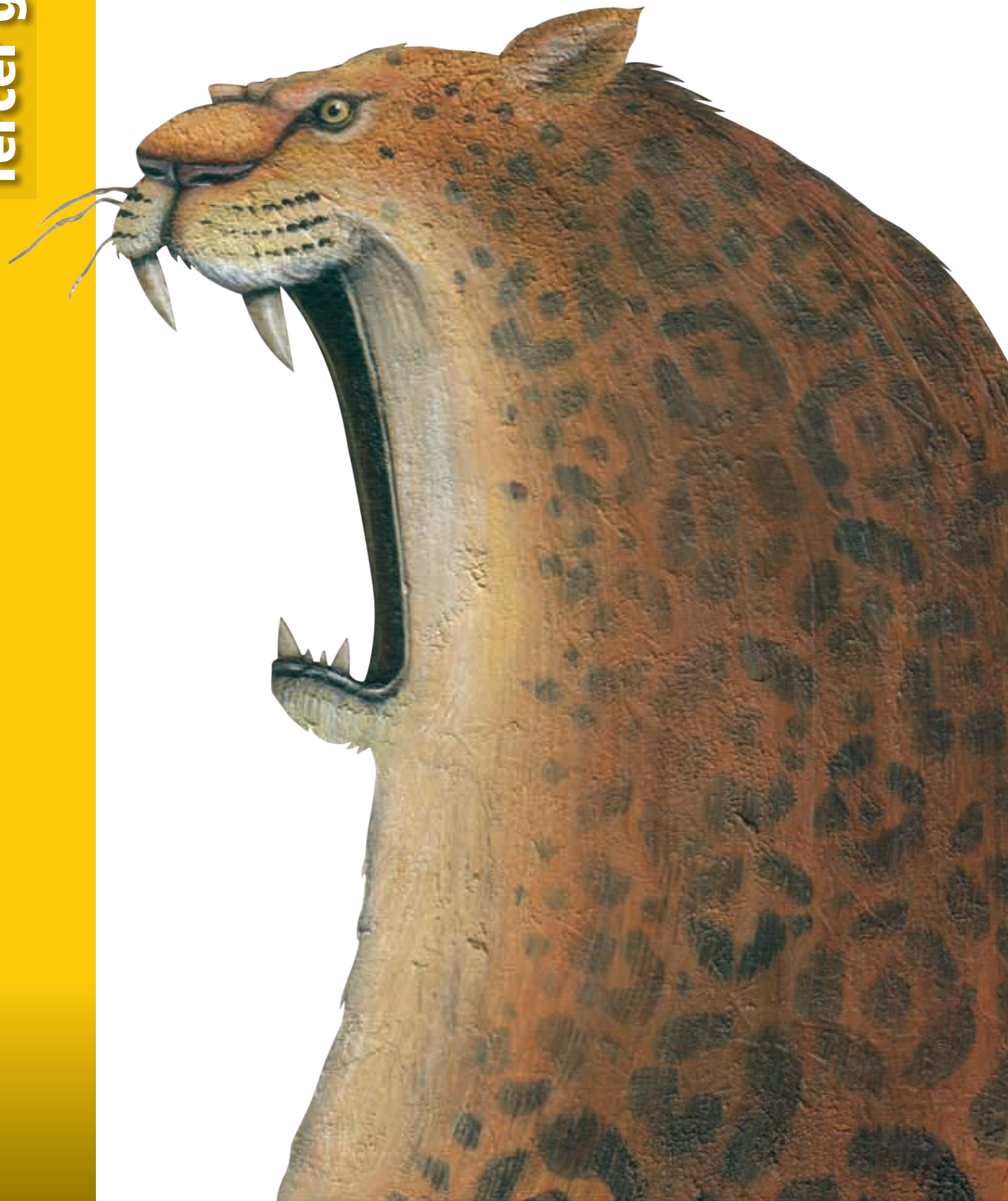

1. En qué entidad vivo

México es nuestro país y Chiapas nuestro estado, el cual es libre y soberano y forma parte de una gran familia llamada federación, que une a todos los estados de la República Mexicana mediante el compromiso de ayudarse mutuamente; por esa razón, cada uno de ellos es una entidad federativa, como Chiapas.

Con el estudio de este tema reconocerás los límites territoriales de tu entidad y del municipio donde vives.



Fuente: Inegi, 2010.



Observa el siguiente mapa y delinea los límites del estado de Chiapas.



Fuente: Inegi, 2011.

*Ciudad de México, a partir de la publicación en el *Diario Oficial de la Federación* el 29 de enero de 2016.

Glosario

Colindar. Lindar o limitar. Dicho de dos o más territorios que limitan entre sí.

¿Qué países **colindan** con México?

¿Con qué país colinda Chiapas?

¿Qué mares limitan a nuestro país?

¿Qué océano limita a Chiapas?

Observa en el mapa anterior la ubicación de Chiapas y comenta en grupo: ¿cómo describirías su forma?, ¿qué hay a su alrededor?

Una manera muy útil de ubicar un sitio en un mapa es identificando los puntos cardinales: norte, sur, este y oeste. Para encontrarlos fácilmente, realiza la siguiente actividad.

De pie, en el patio de tu casa o en una pequeña loma cercana, extiende los brazos señalando con la mano derecha el sitio por donde sale el sol. Tu mano derecha con el brazo extendido señala el este. Frente a ti queda el norte y a tu espalda el sur. Tu mano izquierda con el brazo extendido señala el oeste.



Realiza esta actividad en tu casa y describe qué hay en cada punto cardinal.

Junto con dos compañeros de clase, describe la ubicación de tu escuela utilizando los puntos cardinales aprendidos.



Ahora observarás a tu estado más de cerca. Esta vez, en lugar de estirar los brazos para localizar los puntos cardinales utilizaremos una estrella, también conocida como rosa de los vientos.

Anota sobre las líneas de las flechas el nombre de los estados, países o mares que limitan al estado de Chiapas. En el paréntesis escribe una **N** si colinda en el norte, una **S** si es en el sur, una **E** si es en el este y una **O** si es en el oeste.

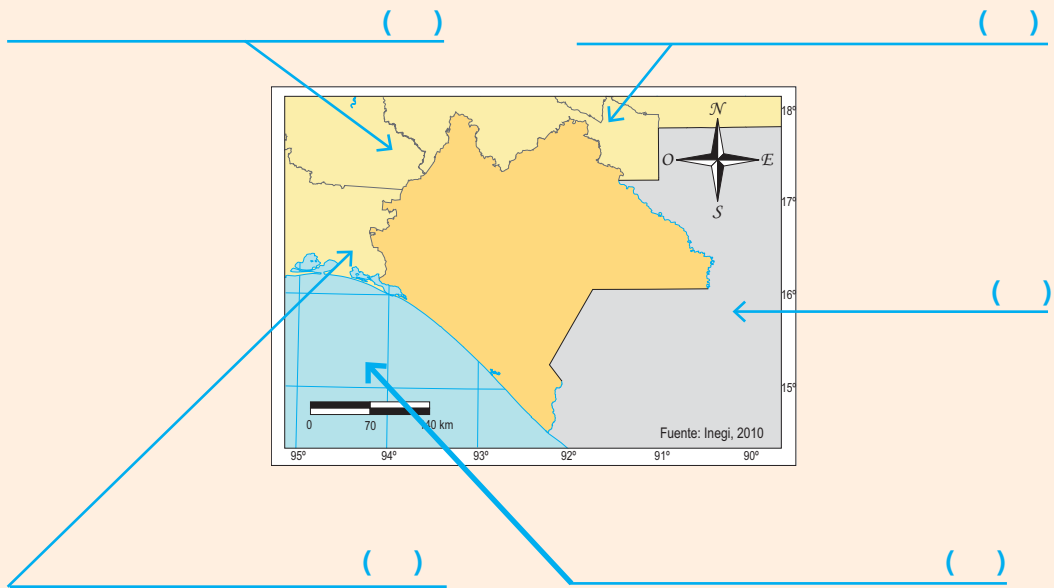

14



La capital de la entidad es Tuxtla Gutiérrez.



Quiosco del Parque de la Marimba, en Tuxtla Gutiérrez.

Chiapas cuenta actualmente con 122 municipios.

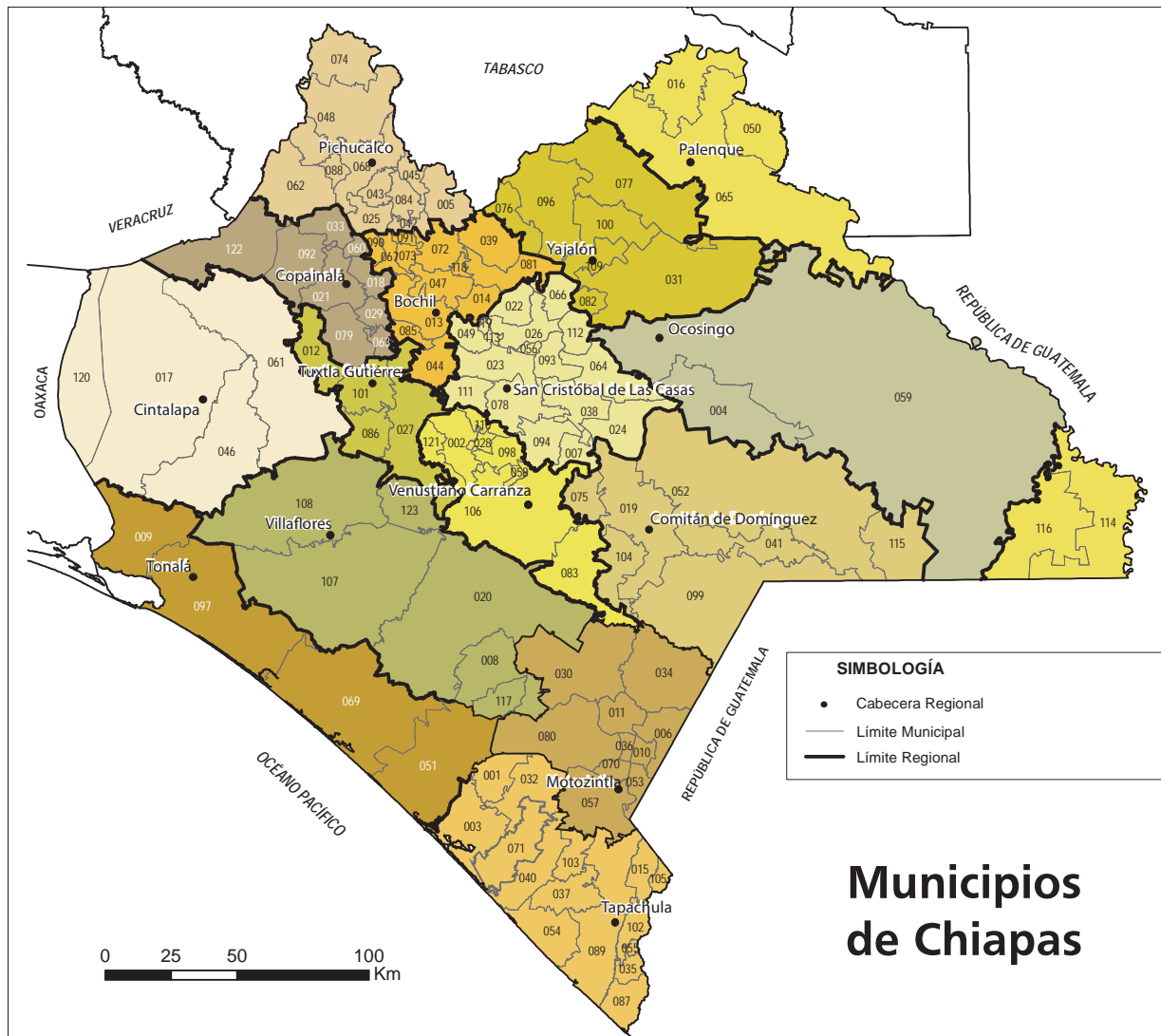

Fuente: Constitución Política del Estado de Chiapas, 2011.

¿Cómo se llama el municipio donde vives?

Apoyándote en el mapa y en la lista de la página siguiente, localízalo.

Para un video promocional de tu municipio, ¿qué sería lo más importante que destacarías?, ¿dónde buscarías la información?

1. En qué entidad vivo



Clave	Municipio	Cabecera municipal	Habitantes
001	Acacoyagua	Acacoyagua	16 814
002	Acala	Acala	28 947
003	Acapetahua	Acapetahua	27 580
004	Altamirano	Altamirano	29 865
005	Amatán	Amatán	21 275
006	Amatenango de la Frontera	Amatenango de la Frontera	29 547
007	Amatenango del Valle	Amatenango del Valle	8 728
008	Ángel Albino Corzo	Jaltenango de la Paz (Ángel Albino Corzo)	26 628
009	Arriaga	Arriaga	40 042
010	Bejucal de Ocampo	Bejucal de Ocampo	7 623
011	Bella Vista	Bella Vista	19 281
012	Berriozábal	Berriozábal	43 179
013	Bochil	Bochil	30 642
014	El Bosque	El Bosque	18 559
015	Cacahoatán	Cacahoatán	43 811
016	Catazajá	Catazajá	17 140
017	Cintalapa	Cintalapa de Figueroa	78 114
018	Coapilla	Coapilla	8 444
019	Comitán de Domínguez	Comitán de Domínguez	141 013
020	La Concordia	La Concordia	44 082
021	Copainalá	Copainalá	21 050
022	Chalchihuitán	Chalchihuitán	14 027
023	Chamula	Chamula	76 941
024	Chanal	Chanal	10 817
025	Chapultenango	Chapultenango	7 332
026	Chenalhó	Chenalhó	36 111
027	Chiapa de Corzo	Chiapa de Corzo	87 603
028	Chiapilla	Chiapilla	5 405
029	Chicoasén	Chicoasén	5 018
030	Chicomuselo	Chicomuselo	31 515
031	Chilón	Chilón	111 554
032	Escuintla	Escuintla	30 068
033	Francisco León	Rivera el Viejo Carmen	7 000
034	Frontera Comalapa	Frontera Comalapa	67 012
035	Frontera Hidalgo	Frontera Hidalgo	12 665
036	La Grandeza	La Grandeza	7 272
037	Huehuetán	Huehuetán	33 444
038	Huixtán	Huixtán	21 507
039	Huitiupán	Huitiupán	22 536
040	Huixtla	Huixtla	51 359
041	La Independencia	La Independencia	41 266
042	Ixhuetán	Ixhuetán	10 239
043	Ixtacomitán	Ixtacomitán	10 176
044	Ixtapa	Ixtapa	24 517
045	Ixtapangajoyá	Ixtapangajoyá	5 478
046	Jiquipilas	Jiquipilas	37 818
047	Jitotol	Jitotol	18 683
048	Juárez	Juárez	21 084
049	Larráinzar	Larráinzar	20 349
050	La Libertad	La Libertad	4 974
051	Mapastepec	Mapastepec	43 913
052	Las Margaritas	Las Margaritas	111 484
053	Mazapa de Madero	Mazapa de Madero	7 793
054	Mazatán	Mazatán	26 573
055	Metapa	Metapa de Domínguez	5 033
056	Mitontic	Mitontic	11 157
057	Motozintla	Motozintla de Mendoza	69 119
058	Nicolás Ruiz	Nicolás Ruiz	4 317
059	Ocosingo	Ocosingo	198 877
060	Ocoatepec	Ocoatepec	11 878
061	Ocozacoautla de Espinosa	Ocozacoautla de Espinosa	82 059

Clave	Municipio	Cabecera municipal	Habitantes
062	Ostuacán	Ostuacán	17 067
063	Osumacinta	Osumacinta	3 792
064	Oxchuc	Oxchuc	43 350
065	Palenque	Palenque	110 918
066	Pantelhó	Pantelhó	20 589
067	Pantepec	Pantepec	10 870
068	Pichucalco	Pichucalco	29 813
069	Pijijiapan	Pijijiapan	50 079
070	El Porvenir	El Porvenir de Velasco Suárez	13 201
071	Villa Comaltitlán	Villa Comaltitlán	27 899
072	Pueblo Nuevo Solistahuacán	Pueblo Nuevo Solistahuacán	31 075
073	Rayón	Rayón	9 002
074	Reforma	Reforma	40 711
075	Las Rosas	Las Rosas	25 530
076	Sabanilla	Sabanilla	25 187
077	Salto de Agua	Salto de Agua	57 253
078	San Cristóbal de las Casas	San Cristóbal de las Casas	185 917
079	San Fernando	San Fernando	33 060
080	Siltepec	Siltepec	38 143
081	Simojovel	Simojovel de Allende	40 297
082	Sitalá	Sitalá	12 269
083	Socotlenango	Socotlenango	17 125
084	Solosuchiapa	Solosuchiapa	8 065
085	Soyaló	Soyaló	9 740
086	Suchiapa	Suchiapa	21 045
087	Suchiate	Ciudad Hidalgo	35 056
088	Sunuapa	Sunuapa	2 235
089	Tapachula	Tapachula de Córdova y Ordóñez	320 451
090	Tapalapa	Tapalapa	4 121
091	Tapilula	Tapilula	12 170
092	Tecpatán	Tecpatán	41 045
093	Tenejapa	Tenejapa	40 268
094	Teopisca	Teopisca	37 607
096	Tila	Tila	71 432
097	Tonalá	Tonalá	84 594
098	Totolapa	Totolapa	6 375
099	La Trinitaria	La Trinitaria	72 769
100	Tumbalá	Tumbalá	31 723
101	Tuxtla Gutiérrez	Tuxtla Gutiérrez	553 374
102	Tuxtla Chico	Tuxtla Chico	37 737
103	Tuzantán	Tuzantán	28 137
104	Tzimol	Tzimol	14 009
105	Unión Juárez	Unión Juárez	14 089
106	Venustiano Carranza	Venustiano Carranza	61 341
107	Villa Corzo	Villa Corzo	74 477
108	Villaflores	Villaflores	98 618
109	Yajalón	Yajalón	34 028
110	San Lucas	San Lucas	6 734
111	Zinacantán	Zinacantán	36 489
112	San Juan Cancuc	San Juan Cancuc	29 016
113	Aldama	Aldama	5 072
114	Benemérito de las Américas	Benemérito de las Américas	17 282
115	Maravilla Tenejapa	Maravilla Tenejapa	11 451
116	Marqués de Comillas	Zamora Pico de Oro	9 856
117	Montecristo de Guerrero	Montecristo de Guerrero	6 900
118	San Andrés Duraznal	San Andrés Duraznal	4 545
119	Santiago el Pinar	Santiago el Pinar	3 245
120	Belisario Domínguez	Rodolfo Figueroa	1 962
121	Emiliano Zapata	20 de Noviembre	6 090
122	Mezcalapa	Raudales Malpaso	23 275
123	El Parral	El Parral	10 016

Nota: las claves de los municipios no son números consecutivos; Inegi las define. La clave 095 pertenecía al municipio de Terán, el cual se suprimió en 1973 y se integró a Tuxtla Gutiérrez, con su propia clave. http://cuentame.inegi.org.mx/mapas/pdf/entidades/div_municipal/chismioscolor.pdf

TIC

Si deseas conocer información detallada acerca de tu municipio o de cualquier otro de la entidad, consulta esta página en internet:

www.inafed.gob.mx/work/enciclopedia/EMM07chiapas/.

Himno de Chiapas

(Autor: J. Emilio Grajales)

Coro

¡Compatriotas, que Chiapas levante
una oliva de paz inmortal,
y marchando con paso gigante
a la gloria camine triunfal!

I

Cesen ya de la angustia y las penas
los momentos de triste sufrir;
que retornen las horas serenas
que prometen feliz porvenir.

Que se olvide la odiosa venganza;
que termine por siempre el rencor;
que una sea nuestra hermosa esperanza
y uno solo también nuestro amor.

Coro

II

Contemplad esos campos desiertos
que antes fueron florido vergel.
Están tristes, y mudos, y yertos,
arrasados por la lucha cruel.

No la sangre fecunda la tierra,
ni al hermano es glorioso matar.
Si es horrible entre extraños la guerra,
a la patria es infame acabar.

Coro

III

Chiapanecos, la paz os reclama,
y el trabajo también y la unión.
Que el amor como fúlgida llama
os inflame el viril corazón.

Vuestro arrojo guardad, quizá un día
una hueste extranjera vendrá.
¿Quién entonces con gran bizarría
de la patria el honor salvará?

Coro

IV

Chiapanecos, unid vuestras manos
y un anhelo tened más:
de estimarnos cual nobles hermanos
sin pensar en los odios jamás.

No haya un pueblo que sea tenebroso
en la tierra que vionos nacer.
Que de Chiapas el nombre glorioso
con respeto se diga doquier.



Escudo
de Chiapas

TIC

En la página del gobierno del estado de Chiapas puedes leer sobre el significado del escudo, la historia del himno e incluso escucharlo. La dirección de esta página es:

www.chiapas.gob.mx.

