

Tercer grado

Oaxaca

La entidad donde vivo



Tema 1. Mi entidad, su territorio y sus límites



Localiza los límites territoriales de la entidad y el municipio donde vive.

Recupero y relaciono



¿Dónde naciste? ¿Sabes cuál es tu dirección completa?, ¿en qué municipio está? ¿Cuáles son los municipios que limitan con el tuyo? ¿A qué estado pertenece tu municipio? ¿Eres oaxaqueña, eres oaxaqueño? ¿Por qué? ¿Cuál es tu nacionalidad?

Tu localidad

Tu lugar de nacimiento es donde naciste y tu lugar de residencia es donde vives. Puede ser que vivas en la misma localidad donde naciste o quizás hayas nacido en alguna otra localidad.

El lugar donde vives es donde está ubicada tu vivienda y puede ser que ésta sea la única casa que haya o puede ser que se trate de un conjunto de viviendas. Ese lugar debe tener un nombre reconocido por la ley y por quienes ahí habitan.

Las localidades se clasifican por categorías, de acuerdo con su tamaño y, sobre todo, por el número de personas que las habitan. Así pueden ser: núcleo rural, ranchería, congregación, pueblo, villa o ciudad.



Lo urbano.



Lo rural.

En 2010, en Oaxaca se registraron más de 10 mil localidades; de las cuales 175 tienen más de 2 500 habitantes y sólo 19 superan los 15 000 habitantes.

Municipios

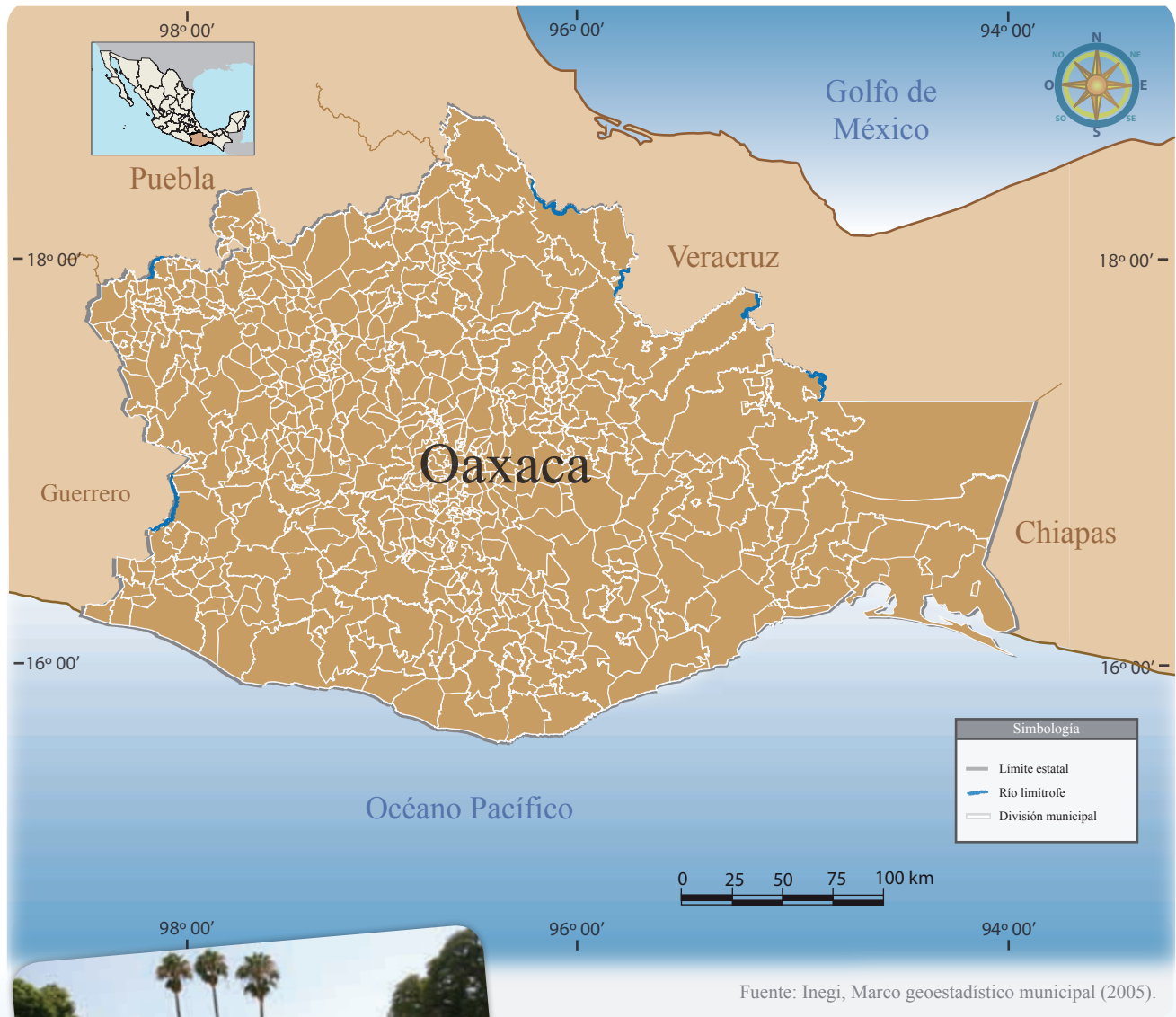

En Oaxaca se tienen registrados 570 municipios.

Municipio de Santa María del Tule, Oaxaca.

La Constitución Política del Estado de Oaxaca, en su artículo 59, determina que el municipio sea la base de la organización político-administrativa, en cuya cabecera, el presidente municipal con los regidores, síndico y tesorero atiendan lo relacionado con los servicios y necesidades de los habitantes y sus localidades.

Distritos

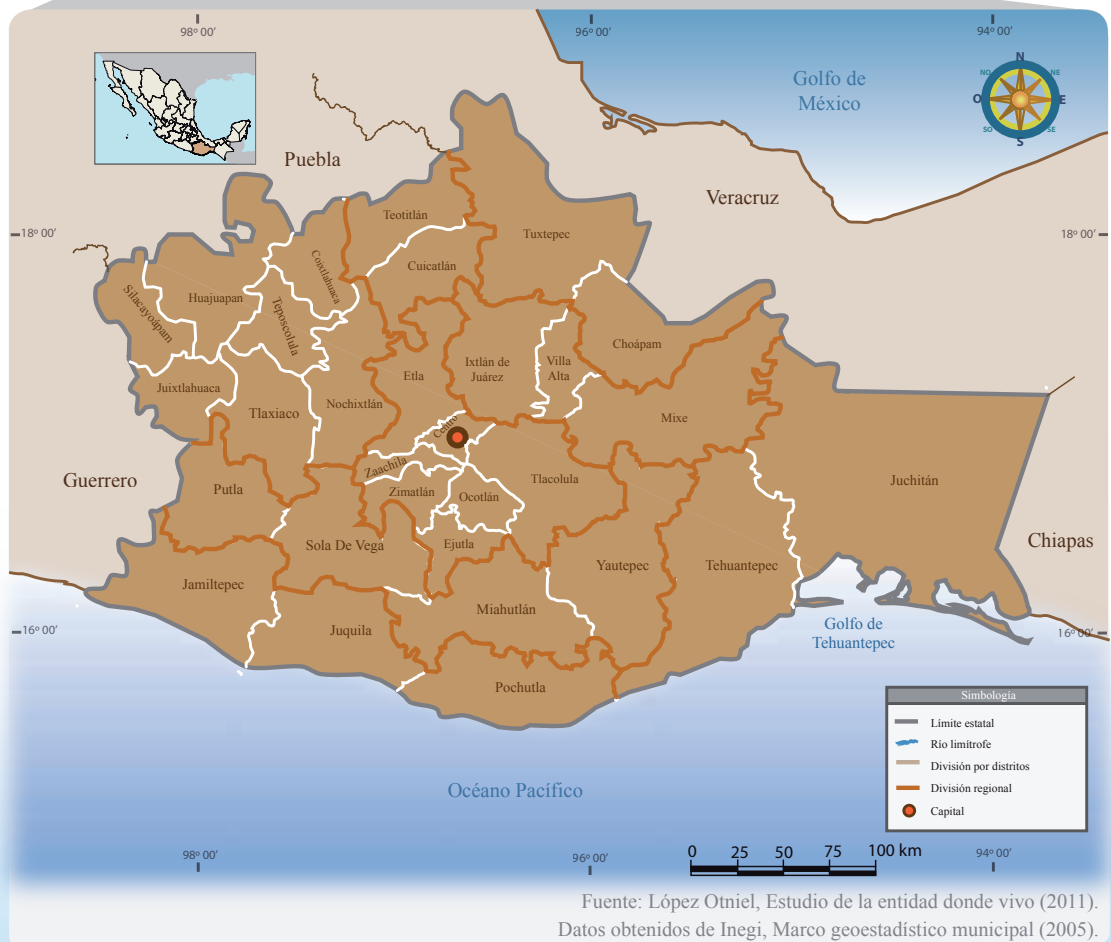

Oaxaca, su capital, límites territoriales de los 30 distritos y sus ocho regiones.

Oaxaca está organizado en 30 distritos. Éstos atienden los asuntos internos de 570 municipios, mediante dos oficinas públicas: el juzgado, el cual resuelve los conflictos entre los habitantes, y la recaudación de renta, desde la cual son captados los impuestos de las personas que realizan las actividades productivas, con esos impuestos se pagan todos los servicios públicos, como vigilancia, luz y agua potable.

Una región es un territorio determinado por relieve, clima, vegetación, hidrografía, etnias, culturas, actividades económicas y funciones de gobierno; cuando se toman en cuenta todos estos componentes se le reconoce como región geográfica.

Entidad

Entidad es la mayor unidad geográfica de la división político-administrativa en el país. El conjunto de entidades federativas integran la federación. El actual territorio nacional se divide en 31 estados y un Distrito Federal (éste se divide, a su vez, en 16 delegaciones políticas).

Para comprender mejor...

El escudo de Oaxaca

Es un pergamino rojo, tiene siete estrellas amarillas que representan las regiones del estado (en 1932 había siete regiones). En el centro del pergamino se exhibe la frase: "El respeto al derecho ajeno es la paz" (del Benemérito de las Américas, Benito Juárez García), el conjunto ceremonial de Mitla y dos brazos en actitud de romper cadenas simbolizan la ruptura de la opresión.



Escudo de Oaxaca.



Para consultar

http://cuentame.inegi.org.mx/mapas/pdf/entidades/div_municipal/oaxaca.pdf



Manos a la obra

De acuerdo con su tamaño y número de habitantes, ¿qué categoría tiene tu localidad? Con tu grupo, ubica en el patio de tu escuela el Norte, el Sur, el Este y el Oeste. En un mapa de la República Mexicana ubica y colorea el estado de Oaxaca, escribe el nombre de su capital y los nombres de sus límites territoriales al Norte, al Sur, al Este y Oeste.

Investiga a qué municipio pertenece tu localidad y ubícala en el mapa. ¿Cuáles son los municipios que limitan con el tuyo? ¿Cuántos municipios y regiones existen en tu entidad?